

- LEGENDA**
- Piane alluvionali; conche e depressioni alluvionali (Art. 3.06 PUTT/P)
 - Area annessa arenili e dune costiere attuali
 - Arenili e dune costiere attuali (Art. 3.06 PUTT/P)
 - Area annessa grotte
 - Grotte (Art. 3.06 PUTT/P)
 - Area annessa doline
 - Doline (Art. 3.06 PUTT/P)
 - Cave
 - Cave attive
 - Area annessa cigli di scarpate
 - Cigli di scarpate (Art. 3.06 PUTT/P)
 - Ripe di erosione fluviale (Art. 3.06 PUTT/P)
 - Reticoli fluviali (Art. 3.06 PUTT/P)
 - Sorgente Patemisco (Art. 3.08 del PUTT/P)
 - Area umida Foce Patemisco (Art. 3.12 del PUTT/P)
 - Area annessa area umida Foce Patemisco (Art.3.12 del PUTT/P)

- Base cartografica**
- Confine Comunale
 - Territori costruiti
 - Caposaldo strada provinciale
 - Autostrada
 - Strada statale
 - Strada provinciale
 - Ferrovia

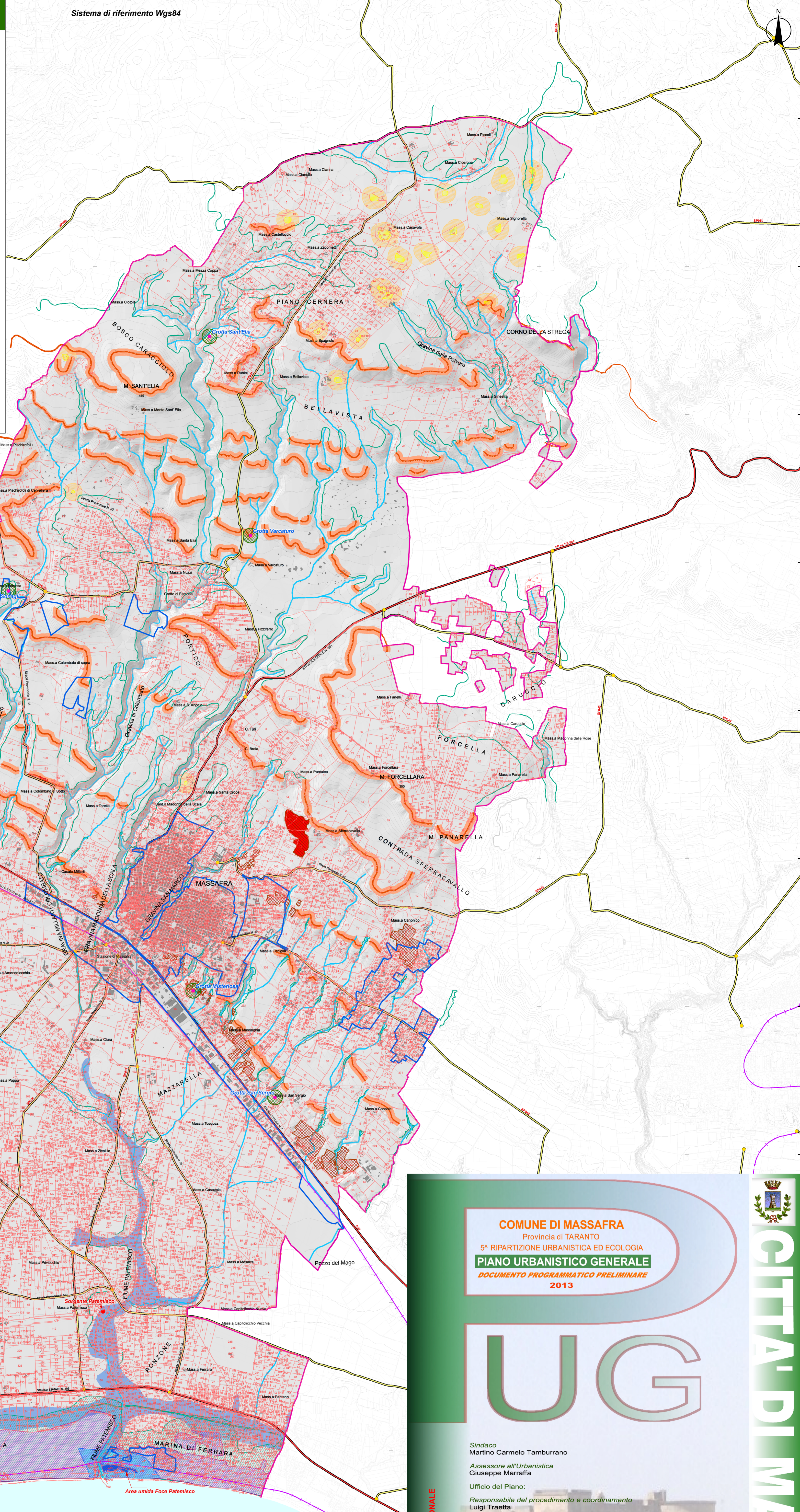

COMUNE DI MASSAFRA
 Provincia di TARANTO
 5ª RIPARTIZIONE URBANISTICA ED ECOLOGIA
PIANO URBANISTICO GENERALE
 DOCUMENTO PROGRAMMATICO PRELIMINARE
 2013

UG

Sindaco
Martino Carmelo Tamburrano

Assessore all'Urbanistica
Giuseppe Marraffa

Ufficio del Piano:
Responsabile del procedimento e coordinamento
Luigi Traetta

Coordinamento scientifico
Giuseppe Ancona

Consulenze specialistiche
Antonio Laghezza, Addolorata Massaro Montanaro (aspetti urbanistici), Antonio Gallicchio (aspetti geologici), Cosima Concetta Castronovi (aspetti storico-archeologici)

Contributi
Angelo Raffaele Notaristefano (aspetti demografici), Francesco Coratella, Mario Maggio, Vincenzo Tritto (VAS), Orazio Lazzaro (aspetti geotecnici), Giancarlo Lazzaro (aspetti legali)

Elaborazioni grafiche
Paolo Lepore, Mario Gerardo Giannotta, Antonio Montemurro, Antonio Rosario Santoro, Antonio Giovanni Mastrangelo

Digitalizzazione
Sabrina Del Piano, Francesco Dursi

Hanno collaborato
Emanuela Salvi, Luigi Coratella, Loredana Valente

TAVOLA AGGIORNATA ALLA NOTA REGIONALE AOO_145/00038/36 DEL 12/03/2014

DPP60

PUTT/P - AMBITI TERRITORIALI DISTINTI
 GEOMORFOLOGIA/CAVE
 (base catastale)