







LEGENDA

-  Aree SIC e ZPS \*
-  Aree SIC e ZPS - Aree annesse
-  Riserve Naturali Statali
-  Riserve Naturali Statali - Aree annesse
- Parco Naturale Regionale "Terra delle Gravine" \*\***
-  Fascia di protezione
-  Zona centrale
-  Parco Naturale Regionale "Terra delle Gravine" - Aree annesse
-  Territori costruiti
-  Confine Comunale

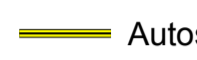
\* Le perimetrazioni sono quelle derivanti dalla revisione tecnica delle delimitazioni dei SIC e ZPS approvate con delibera di Giunta Regionale n. 1157 dell' 08/08/2002

\*\* Le perimetrazioni sono quelle derivanti dalla revisione cartografica della perimetrazione del Parco naturale regionale "Parco delle Gravine" approvata con delibera di Giunta Regionale n. 834 dell' 06/05/2011

Base cartografica

-  Autostrada
-  Strada statale
-  Strada provinciale
-  Caposaldo strada provinciale
-  Ferrovia
-  Reticolo idrografico (AdB Puglia - 2009)

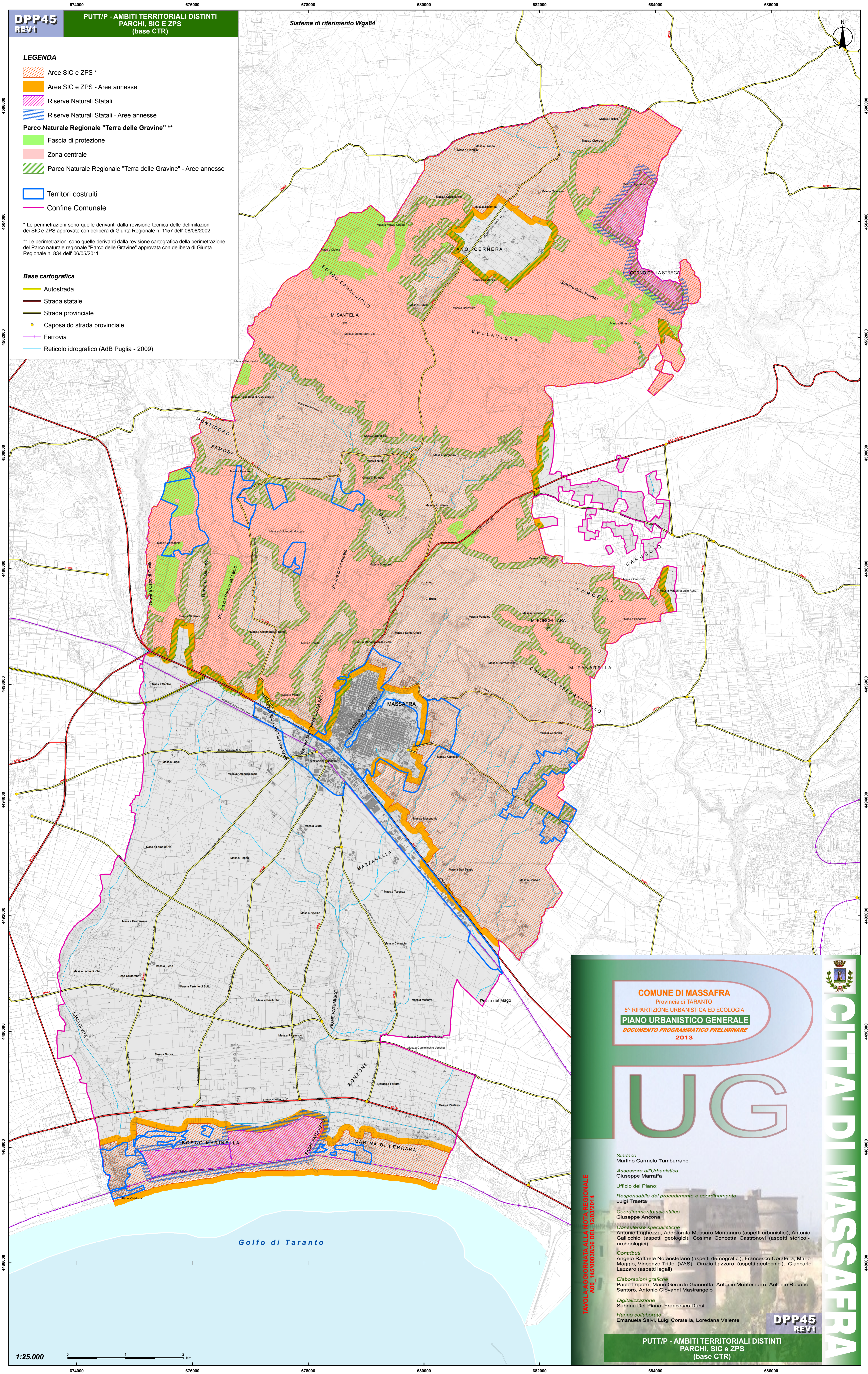

**COMUNE DI MASSAFRA**  
 Provincia di TARANTO  
**5ª RIPARTIZIONE URBANISTICA ED ECOLOGIA**  
**PIANO URBANISTICO GENERALE**  
 DOCUMENTO PROGRAMMATICO PRELIMINARE  
 2013

**UG**

**Sindaco**  
Martino Carmelo Tamburrano

**Assessore all'Urbanistica**  
Giuseppe Marraffa

**Ufficio del Piano:**  
**Responsabile del procedimento e coordinamento**  
Luigi Traetta  
**Coordinamento scientifico**  
Giuseppe Ancona

**Consulenze specialistiche**  
Antonio Laghezza, Addolorata Massaro Montanaro (aspetti urbanistici), Antonio Gallicchio (aspetti geologici), Cosima Concetta Castronovi (aspetti storico-archeologici)

**Contributi**  
Angelo Raffaele Notaristefano (aspetti demografici), Francesco Coratella, Mario Maggio, Vincenzo Tritto (VAS), Orazio Lazzaro (aspetti geotecnici), Giancarlo Lazzaro (aspetti legali)

**Elaborazioni grafiche**  
Paolo Lepore, Mario Gerardo Giannotta, Antonio Montemurro, Antonio Rosario Santoro, Antonio Giovanni Mastrangelo

**Digitalizzazione**  
Sabrina Del Piano, Francesco Dursi

**Hanno collaborato**  
Emanuela Salvi, Luigi Coratella, Loredana Valente

TAVOLA AGGIORNATA ALLA NOTA REGIONALE A00\_145/0003836 DEL 12/03/2014

**CITTA' DI MASSAFRA**